

GMINA  
GIŁOWICE



# GŁOS GMINY GIŁOWICE

GIŁOWICE \* RYCHWAŁD

NR 2/2019

GRUDZIEŃ 2019

WYDANIE BEZPŁATNE



## SPIS TREŚCI:

Życzenia świąteczne

Inwestycje:

ul. Starodworska,  
ul. Józefa Beriniego,  
ul. Poręby,

Oświetlenie uliczne  
Sieć wodociągowa

"Fabryka Zdrowia",  
Nowe Łazienki w OSP,  
Budowa Obelisku

Budowa chodnika  
Przebudowa drogi

Akcja zima 2019/2020  
Kontrole palenisk

Odpady komunalne

EXPRESS KULTURALNY

Jubileusze małżeństw  
Aktualności GBP

Projekt "NA WALIZKACH"

Zaproszenie na POWITANIE  
NOWEGO ROKU





Z okazji zbliżających się Świąt Bożego Narodzenia pragniemy życzyć, aby miłość i radość z narodzenia Pana zagościła w naszych sercach.

Niech ten magiczny czas będzie okazją do rodzinnych spotkań, pojednania, spokoju i odpoczynku w gronie najbliższych osób.

A nadchodzący Nowy Rok niech będzie czasem sukcesów, nowych wyzwań i spełniających się marzeń.

Wójt  
Gminy Gilowice  
Krzysztof Okrzesik  
wraz z pracownikami

Przewodniczący  
Rady Gminy Gilowice  
Mirosław Pyclik  
wraz z radnymi

# INWESTYCJE



## UL. STARODWORSKA

Remont uszkodzonego lewostronnego i prawostronnego korpusu drogi ul. Starodworskiej. Inwestycja zrealizowana była przy udziale środków finansowych pochodzących z budżetu państwa na usuwanie skutków klęsk żywiołowych.

Kwota zadania:

Budżet Gminy Gilowice: **33 966.44 zł**

Dotacja z budżetu państwa: **116 861.00 zł.**

## UL. JÓZEFA BERINIEGO

Remont uszkodzonego lewostronnego korpusu drogi ul. Józefa Beriniego. Inwestycja zrealizowana była przy udziale środków finansowych pochodzących z budżetu państwa na usuwanie skutków klęsk żywiołowych.

Kwota zadania:

Budżet Gminy Gilowice: **31 784.55 zł**

Dotacja z budżetu państwa: **108 937.00 zł.**

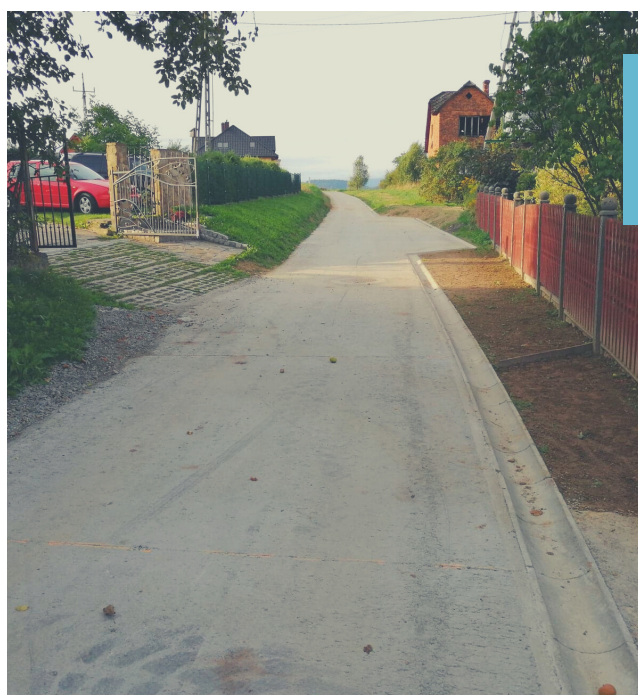

## UL. PORĘBY

Droga została wykonana w technologii tzw. betonu wałowanego. Drogi o nawierzchni betonowej posiadają bardzo dobre parametry techniczne. Ponadto jest to technologia przyjazna środowisku.

Koszt budowy drogi jest porównywalny do cen nawierzchni bitumicznej.

Koszt zadania:

Budżet Gminy Gilowice: **58 851.59 zł**

Dotacja z budżetu państwa: **172 771.00 zł.**

# INWESTYCJE

## OŚWIETLENIE ULICZNE



Wybudowane zostało oświetlenie uliczne na ul. Stasińce, ul. Szkolnej oraz ul. Na Gronicek w Gilowicach.

Łączny koszt zadań:

Budżet Gminy Gilowice: **17 958.00 zł**

Oświetlenie na ul. Franciszkańskiej w Rychwałdzie (12 słupów, 6 lamp, 590 mb linii napowietrznej) zrealizowane zostało w ramach Funduszu Sołectkiego.

Koszt zadania:

Budżet Gminy Gilowice: **45 510,00 zł.**

## BUDOWA SIECI WODOCIĄGOWEJ WRAZ Z POMPOWNIĄ WODY W GILOWICACH

Budowa zrealizowana została przy udziale środków finansowych pochodzących z Wojewódzkiego Funduszu Ochrony Środowiska i Gospodarki Wodnej w Katowicach. Łączna długość wykonanego wodociągu to 1913 mb.

Koszt zadania:

Budżet Gminy Gilowice: **140 251.42 zł**

Pożyczka WFOŚiGW w Katowicach: **227 904.00 zł.**



## "FABRYKA ZDROWIA"

Na terenie boiska sportowego powstała strefa rekreacyjno-historyczna "FABRYKA ZDROWIA" gdzie można pograć w szachy, tenisa stołowego a także poćwiczyć na urządzeniach street workout. Zadanie zrealizowane dzięki pozyskaniu pomocy finansowej z budżetu Województwa Śląskiego w ramach Marszałkowskiego Konkursu "Inicjatywa Sołecka" z okazji 100 rocznicy wybuchu I Powstania Śląskiego.

Koszt zadania:

Budżet Gminy Gilowice: **17 023.94 zł**

Dotacja celowa Urząd Marszałkowski: **60 000.00 zł.**



## DOM LUDOWY W RYCHWAŁDZIE

Przebudowa pomieszczeń Domu Ludowego na potrzeby Przedszkola w Rychwałdzie. W ramach inwestycji wykonano wentylację, osłony grzejnikowe, malowanie pomieszczeń oraz zamontowano barierki.

Koszt zadania:

Budżet Gminy Gilowice: **87 317.72 zł.**

## ŁAZIENKA W OSP GILOWICE

Remont łazienki w części bojowej budynku OSP. Zadanie realizowane jest w ramach Funduszu Sołeckiego.

Koszt zadania:

Budżet Gminy Gilowice: **39 764.00 zł.**

## OBELISK PAMIĘCI ŻOŁNIERZY POLEGŁYCH W CZASIE II WOJNY ŚWIATOWEJ

Przy placu obok kościoła w Gilowicach powstał obelisk upamiętniający żołnierzy poległych w czasie II wojny światowej.

Koszt zadania:

Budżet Gminy Gilowice: **18 000.00 zł.**





## BUDOWA CHODNIKA DLA PIESZYCH W CIĄGU DROGI WOJEWÓDZKIEJ W GILOWICACH

Zostało doprowadzone do finału zadanie polegające na aktualizacji dokumentacji projektowo-kosztorysowej i uzyskaniu pozwolenia na realizację inwestycji drogowej dla przedsięwzięcia "Budowa chodnika dla pieszych w ciągu drogi wojewódzkiej nr 946 w Gilowicach". Wojewoda Śląski 28 sierpnia br. wydał Decyzję na realizację inwestycji drogowej, która stała się prawomocna i daje nam możliwości do ubiegania się o pozyskanie środków na realizację długo oczekiwanej inwestycji.

## BUDOWA CHODNIKA DLA PIESZYCH W CIĄGU DROGI POWIATOWEJ W GILOWICACH

Gmina Gilowice podpisała z Powiatem Żywieckim Porozumienie na mocy, którego zostało powierzone Gminie Gilowice zadanie publiczne w zakresie wykonania przedsięwzięcia "Wykonanie projektu budowlano-wykonawczego dla zadania pod nazwą Przebudowa drogi powiatowej 1413S Moszczanica-Gilowice- Ślemień- Lachowice w Gminie Gilowice na odcinkach w km od 2+704 do 3+965, w km od 6+865 do 8+060 wraz z budową chodnika".

Koszt zadania:

Budżet Gminy Gilowice: **37 519.00 zł**

Budżet Powiatu Żywieckiego: **30 000.00 zł**



## BUDOWA CHODNIKA DLA PIESZYCH W CIĄGU DROGI POWIATOWEJ W RYCHWAŁDZIE

Udzieliliśmy Powiatowi Żywieckiemu pomocy finansowej w formie dotacji celowej w wysokości 261 000.00 zł z przeznaczeniem na dofinansowanie zadania pn. "Budowa chodnika dla pieszych w ciągu drogi powiatowej 1412 S w miejscowości Rychwałd od ul. Wesotej w km 3+185 do budynku ul. Beskidzka nr 39 w km 3+468 - ETAP I". Długość powstałego chodnika to 245 mb.

Koszt zadania:

Budżet Gminy Gilowice:

**261 000.00 zł**

Budżet Powiatu Żywieckiego:

**261 000.00 zł.**



## AKCJA ZIMA 2019/2020 NA TERENIE GMINY GILOWICE

Urząd Gminy Gilowice informuje, że za zimowe utrzymanie dróg gminnych w przejezdności w sezonie 2019/2020 odpowiadają następujące firmy:

Rejon pierwszy- Sołectwo Rychwałd

GLOBCENTER Iwona Talik,  
Ul. Dworska 1, 34 -321 Okrajnik, tel. 604 296 164

Rejon drugi – sołectwo Gilowice (prawa strona  
ul. Krakowskiej w kierunku miejscowości Ślemień)

Firma Handlowo – Usługowa „BESKIDEK”  
Bartłomiej Ormaniec  
Ul. Zielona 11, 34 – 322 Gilowice, tel. 511 441 129

Rejon trzeci – sołectwo Gilowice (lewa strona  
ul. Krakowskiej w kierunku miejscowości Ślemień)

Spółdzielnia Socjalna MAJSTER  
Ul. Strażacka 4, 34 – 322 Gilowice, tel. 660 697 233

Rejon czwarty – sołectwo Gilowice (ul. Zapolnicka,  
ul. Na Grapie, ul. Siedlakówka, ul. Starodworska)

GLOBCENTER Iwona Talik,  
Ul. Dworska 1, 34 -321 Okrajnik, tel. 604 296 164

Z ramienia Urzędu Gminy Gilowice koordynatorem prowadzącym akcje zima 2019/2020 jest Pan Marcin Salachna – tel. 575 390 998

Telefony kontaktowe w sprawie odśnieżania dróg  
powiatowych czynne całodobowo:

tel. 033 862 05 72; tel.033 862 05 73 w godz. 7:00 – 15:00

tel. 664 433 352 tel. do dyżurnego PZD – 15:00 -7:00

Z ramienia Powiatowego Zarządu Dróg koordynatorem prowadzącym akcje zima jest Pan Jerzy Jastrzębski.

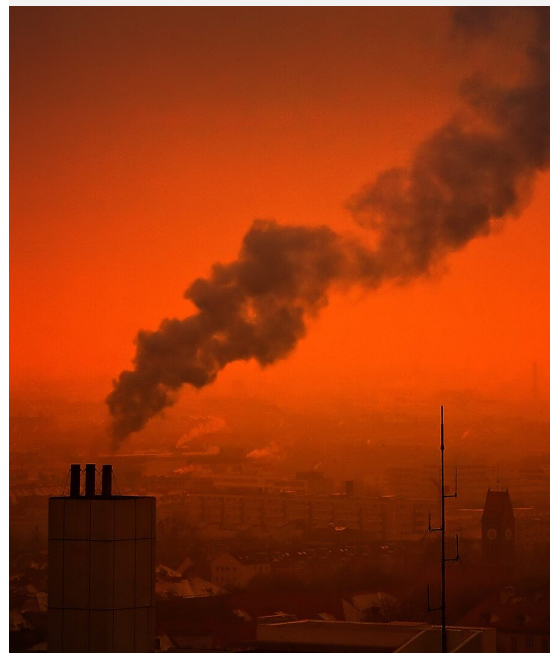

## KONTROLE PALENISK DOMOWYCH

Informujemy, że realizując zapisy Programu ochrony powietrza dla województwa śląskiego oraz „uchwały antysmogowej woj. śląskiego”, pracownicy Urzędu Gminy Gilowice będą przeprowadzać kontrole kotłowni w zakresie spalania odpadów oraz paliw zabronionych do stosowania do celów grzewczych. Przepisy prawa nakładają na gminę obowiązek przeprowadzenia min. 5 kontroli palenisk domowych w dniu ogłoszenia III poziomu alarmu smogowego, tzn. kiedy zawartość pyłu zawieszonego PM10 przekroczy wartość progową 200 µg/m<sup>3</sup>, również w weekendy. Dodatkowo kontrole będą prowadzone po zgłoszeniu mieszkańców.

Zgodnie z art. 379 Ustawy z dnia 27 kwietnia 2001 r. Prawo ochrony środowiska, upoważnione przez Wójta Gminy Gilowice osoby, wykonując kontrolę mają prawo wstępu na teren nieruchomości w godzinach od 6.00. do 22.00.

# ODPADY KOMUNALNE W 2020 ROKU

Od nowego roku 2020 planowane są zmiany wysokości opłaty za gospodarowanie odpadami komunalnymi na terenie Gminy Gilowice.

Przyjęte przez Radę Gminy Gilowice stawki kształtują się następująco:

**mieszkańcy indywidualni**

**22.00 zł/m-c** za każdego mieszkańca jeżeli odpady są zbierane i odbierane w sposób selektywny,

**66.00 zł/m-c** za każdego mieszkańca jeżeli odpady nie są zbierane i odbierane w sposób selektywny.

**Ryczałt dla nieruchomości letniskowych oraz wypoczynkowych**

**156.00 zł** jeżeli odpady są zbierane i odbierane w sposób selektywny,

**360.00 zł** jeżeli odpady nie są zbierane i odbierane w sposób selektywny.



Zmiany wysokości opłat za gospodarowanie odpadami komunalnymi są wynikiem m.in.

- znaczącego wzrostu kwoty opłaty marszałkowskiej za składowanie odpadów zmieszanych oraz popiołu pochodzącego z ogrzewania gospodarstw domowych,
- zmian przepisów prawa krajowego i unijnego, co generuje wyższe koszty związane z gospodarowaniem odpadami,

Poniżej prezentujemy jak na przestrzeni lat, począwszy od roku 2013 zmieniały się ilości oddawanych odpadów w tonach na terenie naszej Gminy.

Rodzaj odpadu	Rok 2013 (II półrocze)	Rok 2014	Rok 2015	Rok 2016	Rok 2017	Rok 2018	Rok 2019 I półrocze
15 01 01 opakowania z papieru i tektury	17,3	20,94	6,88	8,22	-	-	-
15 01 02 opakowania z tworzyw sztucznych	107,5	139,58	81,84	54,17	104,28	208,435	154,820
15 01 04 opakowania z metali	8,0	1,1	0,2	3,79	0,012	3,274	-
15 01 06 zmieszane odpady opakowaniowe	-	-	87,77	81,85	-	-	-
15 01 07 opakowania szkła	145,8	133,9	133,18	100,88	97,047	117,217	88,160
10 01 01 20 01 99 popiół z palenisk domowych	41,1	275,4	481,51	661,15	765,56	748,09	375,780
20 03 01 niesegregowane odpady komunalne	62,4	150,1	264,94	132,6	204,74	407,01	167,429
20 03 07 odpady wielkogabarytowe	13,4	25,8	42,98	75,44	136,72	81,18	42,880
16 01 03 zużyte opony	10,2	8,7	9,03	11,47	13,11	14,82	10,600
20 01 08 odpady kuchenne ulegające biodegradacji	-	-	-	-	-	114,56	58,870
Osiągnięte przez Gminę Gilowice poziomy odzysku i recyklingu	49,8%	51,57%	52,21%	25,80%	30%	35%	-
Wymagane ustawowo poziomy odzysku i recyklingu	12%	14%	16%	18%	20%	30%	40%





50-cio i 60-cio lecie Małżeństw Gmina Gilowice 2019

## JUBILEUSZ MAŁŻEŃSTW

To już 50 i 60 lat minęło, kiedy na ślubnym kobiercu przyrzekli sobie Miłość i złożyli przed Bogiem przysięgę małżeńską. Różne historie, koleje życia, lecz wspólna uroczystość.

W niedzielę 6 października 2019 r. 17 par małżeńskich uczestniczyło we mszy świętej w gilowickim kościele a następnie w sali „Belweder” w Gilowicach.

Złote gody obchodzili: Helena i Władysław Boboń, Władysława i Józef Górny, Anna i Zbigniew Jaroszek, Michalina i Bronisław Jędrysek, Lidia i Tadeusz Karpała, Władysława i Jan Kastelik, Janina i Franciszek Locińscy, Maria i Władysław Mikusek, Adela i Marian Opyc, Antonina i Jan Ormaniec, Krystyna i Jan Ostrowscy, Ewa i Adam

Pyclik, Janina i Andrzej Pępek, Stanisława i Adam Steblik, Anna i Stanisław Stękała, Teresa i Józef Szymanowscy. Diamentowi Jubilatami to Władysława i Jan Gąsiorek.

Wójt Gminy Gilowice w imieniu Prezydenta Rzeczypospolitej Polskiej wręczył Jubilatom honorowy medal za długoletnie pożycie małżeńskie, a Przewodniczący Rady Gminy Gilowice pamiątkowy dyplom. Do życzeń dołączył się także zastępca Przewodniczącego Rady Gminy Gilowice. Życzenia i specjalne błogostawieństwo od biskupa przekazał proboszcz Krzysztof Cojda w asyście proboszcza Parafii Rychwałdzkiej O. Bogdana Kocańdy oraz ks. Tomasza Chamery i ks. kanonika Stanisława Politańskiego. Ponadto każda z par otrzymała specjalnie przygotowane na tę okazję upominki.



## PROJEKTY REALIZOWANE W GMINNEJ BIBLIOTECE PUBLICZNEJ

- "Coś kręcą ;-)" - projekt dla młodzieży sfinansowany przez Polsko-Amerykańską Fundację Wolności w programie "Równać Szanse".

- "Zielono mi" - projekt ekologiczny sfinansowany przez Fundację PZU.

- "Seniorzy mają głos!" - nagranie wierszyków dla dzieci sfinansowane z programu Działaj Lokalnie Polsko-Amerykańskiej Fundacji Wolności.

- "Po górolsku, po naszymu!" - projekt edukacji regionalnej realizowany w przedszkolu w Gilowicach sfinansowany przez Ministerstwo Kultury i Dziedzictwa Narodowego.

- "Zabawki naszych dziadków" - projekt realizowany w przedszkolu w Gilowicach sfinansowany przez Fundację ORLEN.

# EXPRESS KULTURALNY



## DNI GMINY GILOWICE

Gwiazdami naszej sceny był zespół Łzy oraz Gosia Andrzejewicz. Nie zabrakło oczywiście artystów lokalnych. Rozgrywki sportowe oraz pokazy taneczne najmłodszych dzieci i młodzieży wypełniły dwa dni wspólnego świętowania. Dziękujemy wszystkim za udział i doskonałą zabawę oraz udział w zbiórce charytatywnej dla małej Zuzi Kohut.

Pomysł na taką rodzinną imprezę, zrodził się dwa lata temu z inicjatywy Pana Krzysztofa Okrzesika, ówczesnego radnego, a obecnie Wójta Gminy Gilowice. W tym roku inicjatywę wraz z Gminnym Ośrodkiem Kultury oraz Wójtem, przejęła Radna Gminy Gilowice Pani Justyna Szypkę wraz z całą rodziną oraz Przewodniczący Rady Gminy wraz z częścią radnych z Gilowic. I tym razem zabawy na dmuchańcach oraz rozgrywki sportowe przyniosły wiele radości uczestnikom. Uśmiech gościł na twarzach najmłodszych i tych nieco starszych, a zmęczenie milusińskich, to najwspanialsza „laurka” dla organizatorów. Nie zabrakło bezpłatnych pyszności (ciast upieczonych przez rodziców, lodów, napojów, wspaniałej grochówki, waty i popcornu), Zwieńczeniem wspaniałej zabawy był występ zespołu SYLEN, który rewelacyjnie wpisał się w program rodzinnej zabawy.

## POŻEGNANIE LATA W GILOWICACH ROZCIĘTEJ



## WSPÓLNA ZABAWA W RYCHWAŁDZIE



14 września dzięki wspólnej inicjatywie Wójta, GOKu, radnych z Rychwałdu a w szczególności Pana Piotra Harędzińskiego oraz Klubu PKS "Olimpijczyk" po raz pierwszy odbył się piknik rodzinny w Rychwałdzie. Świętowanie rozpoczęto występami artystycznymi uczniów SP w Rychwałdzie. Przeprowadzono wiele zabaw i konkurencji dla całych rodzin. Imprezie towarzyszyły pokazy: Policji z Żywca, Straży Pożarnej z Rychwałdu oraz Żywieckiego Klubu Płetwonurków. Aby się nie zabrakło uczestników zabawy częstowano grochówką oraz słodkościami. Do tańca grał zespół SYLEN, który okazał się piękną muzyczną niespodzianką.

# PROJEKT "NA WALIZKACH"



  
Dofinansowano w ramach programu "Działaj Lokalnie" XI Polsko - Amerykańskiej Fundacji Wolności realizowanego przez Akademię Rozwoju Filantropii w Polsce i Żywiecką Fundację Rozwoju.

**"NA WALIZKACH"** to projekt, który polegał na ocaleniu od zapomnienia ważnych spraw, bolesnych i tych bliskich sercu wspomnień ludzi, którzy odchodzą. Naszej babci, dziadka, samotnej sąsiadki ...

Dzieci i młodzież przez kilka miesięcy brały udział w nagraniu wywiadów z 5 osobami z Gilowic i Rychwałdu, które przeżyły wysiedlenie i miały wtedy 6, 9, 12, 18 lat. Na podstawie owych wywiadów, znakomici aktorzy z teatrów z Krakowa i Chorzowa - pan Piotr Piecha oraz pan Maciej Pezdek poprowadzili warsztaty teatralne z młodymi ludźmi. została stworzona sztuka teatralna, której celem było szukanie odpowiedzi na pytanie: „A co Ty dzisiaj MŁODY CZŁOWIEKU zrobilibyś, zabrałbyś do walizki... zmuszony do opuszczenia swego domu?”.

Film, wywiady nagrane przez człowieka o wielkiej pasji oraz profesjonalistę w fotografii i tworzeniu filmów - pana Dawida Wojtyłę zostały zamieszczone w tzw. „KAPSULE CZASU” w GOKu. Owa kapsuła to drewniana walizka z lat 40-tych, w której znajdować się będą ważne materiały, płyty, filmy, książki, które mają wpływ na ocalenie naszej kultury i historii Gminy Gilowice, a równocześnie będą udostępnione mieszkańcom i osobom zainteresowanym.

FINAŁ odbył się 11 LISTOPADA 2019. Msza święta, spotkanie z wysiedlonymi, sztuka, wykład - wprowadzenie do historii AKTION SAYBUSCH oraz projekcja wywiadów. Warto było podjąć wyzwanie i z tak wspaniałymi osobami współpracować przy realizacji projektu. Dziękujemy WAM.



## MIKOŁAJKI NIECO INACZEJ...

Tuż przed Mikołajkami GOK w Gilowicach zaproponował dzieciom z naszej gminy, które uczestniczą w zajęciach plastycznych, wyjazd na nietypowe „spotkanie z tradycją”. Dzięki Starostwu Powiatowemu w Żywcu - Wydział TKSiP oraz Muzeum Miejskiemu w Żywcu, ponad 20 dzieci wraz z rodzicami wzięło udział w zimowych warsztatach w Zarzeczu pn. „Boże Narodzenie w Beskidach”.



# Wójt Gminy Gilowice z a p r a s z a

na:

## POWITANIE NOWEGO ROKU

# 2020

### RYNEK W GILOWICACH

### 23:30-1:00

W PROGRAMIE:

- Na góralską nutę  
KAPELA ZESPOŁU "DOLANIE"
- Pokaz sztucznych ogni
- Noworoczne życzenia Wójta Gminy  
Gilowice

## ŚWIĘTUJMY WSPÓLNIE

*Zapraszamy*

Wójt  
Gminy Gilowice



Gk  
Gminy Góralski Klub  
w Gilowicach

Drodzy czytelnicy...  
Istnieje wiele spraw, o których warto rozmawiać dlatego można nadsyłać  
propozycje tematów do kolejnych edycji Biuletynu na adres [redakcja@gilowice.pl](mailto:redakcja@gilowice.pl)